

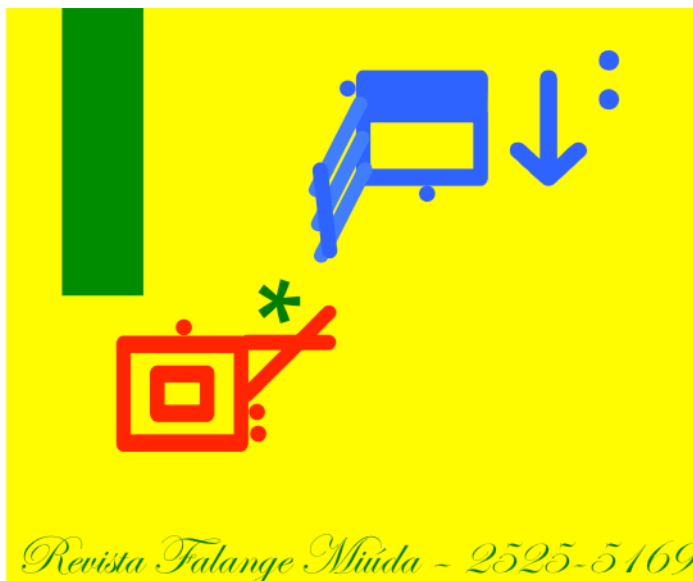

FALANGE MIÚDA

ISSN 2525-5169



ANO III, N. I, JAN.-JUN., 2016

SABERES DISCENTES: LIBRAS E SUAS INTERFACES ENTRE OUTROS

Organizador: Prof. Drdo. Claudio Alves Benassi

Diagramação, capa e edição: Prof. Drdo. Claudio Alves Benassi

AGRADECIMENTOS E DEDICATÓRIA

A todos os acadêmicos que acreditaram na ideia de produzir textos e publicá-los numa revista discente de graduação, fazendo assim mais um número da segunda edição da Revista Falange Miúda, a nossa ReFaMi.

Ao Comitê científico da ReFaMi que avaliou e aprovou os trabalhos que ora são publicados. A todos nosso muito obrigado.



REVISTA FALANGE MIÚDA

EXPEDIENTE

AUTOR CORPORATIVO: Prof. Drdo. Claudio Alves Benassi Contato:
caobenassi@falangemiuda.com.br | contato@falangemiuda.com.br

EDITOR GERENTE: Prof. Drdo. Claudio Alves Benassi

EDITOR: Drdo. Marcus Garcia de Sene

COMITÊ CIENTÍFICO

Prof. Dr. ANDERSON SIMÃO DUARTE (UFMT)

Profa. Dra. SHIRLEI NEVES DOS SANTOS (SEDUC-MT/SUPERINTENDÊNCIA DE
FORMAÇÃO/SECRETARIA DE POLÍTICAS EDUCACIONAIS)

Profa. Drda. CAROLINA AKIE OCHIAI SEICHAS LIMA (UFMT)

Profa. Drda. MÁRCIA DE MOURA GONÇALVES PENNA (UFMT)

Profa. Drda. MARTA MARIA COVEZZI (UFMT)

Profa. Ddra. SEBASTIANA ALMEIDA SOUZA (UFMT)

Profa. Drda. ROSEMARY PINTO DE ARRUDA GONÇALVES (SEDUC/MT)

Msda. BÁRBARA CIRALLI BOERNER (UFRN)

Profa. Esp. MAURYCEIA LEITE (EGRESSA UNIASSELVI)

Profa. Esp. LINDALVA FERREIRA DE AGUIAR (SEC. MUN. EDUC. SINOP/MT)

Profa. Esp. ROSA CAROLINA SILVA DE GOUVEIA (UFMT CAMPUS SINOP/MT)

Msdo. CAIO SANTILLI ORANGES(UNESP)

Profa. Ma. GILVANI KUYVEN (SEDUC-MT/LUCAS DO RIO VERDE)

Prof. Drdo. EDUARDO DIAS SILVA (PósLIT/UnB; SECRETARIA DE EDUCAÇÃO DO DISTRITO
FEDERAL)

PERIODICIDADE: semestral

AVALIAÇÃO: EM PARES À CEGA

IDIOMAS OU LÍNGUAS DA PUBLICAÇÃO: Português; Espanhol; Libras

INÍCIO: Abril/2016

ENDEREÇO ELETRÔNICO: www.falangemiuda.com.br

CONTATO: contato@falangemiuda.com.br



As informações prestadas em cada trabalho, bem como, o teor dos mesmos e a coerência gramatical, são de inteira e irrestrita responsabilidade de seus autores que respondem legalmente pelos mesmos.

Publicado no Brasil

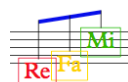

SUMÁRIO

Expediente		i – iv
Sumário		iv – v
01	FORMAÇÃO ACADÊMICA E PROFISSIONAL versus CONDIÇÃO BIOLÓGICA: um embate no ensino de Libras <i>Áurea de Santana BUENO (UFMT)</i>	6 - 13
02	ENSINO DE ESCRITA DE LÍNGUA DE SINAIS: disparidades no chamado processo de inclusão <i>Claudio Alves BENASSI (UFMT)</i>	14 - 21
03	A ESCRITA DA LÍNGUA DE SINAIS NA ESFERA DO ATENDIMENTO EDUCACIONAL ESPECIALIZADO: Possibilidades de aprendizagem <i>Sebastiana Almeida SOUZA (UMFT)</i>	22 - 36
04	ELIS: para além da codificação e decodificação dos sinais <i>Áurea de Santana BUENO (UFMT)</i> <i>Cristiane Nunes Boabaid ESPÍRITO SANTO (UFMT)</i>	37 - 45
05	OUÇA O BARULHO DAS MINHAS MÃOS: a educação dos surdos e suas adversidades <i>Gildenice Barbosa de SOUZA (UNEB)</i>	46 - 51
06	O TRABALHO DO PROFISSIONAL TRADUTOR-INTÉRPRETE DE LIBRAS/PORTUGUÊS SOB AS LENTES DA TEORIA BAKHTINIANA <i>Nilsa Taumaturgo SÁ DE SOUZA (PPGEL/UFMT)</i> <i>Simone de Jesus Padilha (PPGEL/UFMT)</i>	52 - 60
07	A LIBRAS: O parâmetro articulatório número de mãos (uma ou duas) <i>Arali Maiza Parma DALSIKO (Letras-Libras/UFMT)</i> <i>Elton Castro Rodrigues dos SANTOS (Letras-Libras/UFMT)</i>	61 - 68
08	O DESPERTAR PARA O OUTRO: a escrita de língua de sinais e o profissional da tradução/interpretação <i>Claudio Alves BENASSI (UFMT)</i>	69 - 76
09	LIBRAS ESCRITA: aspectos da viabilidade do sistema de escrita de sinais VisoGrafia <i>Angélica Borges RESENDE (UFMT)</i>	77 - 86
10	SOCIOFUNCIONALISMO: caminhos na interface variação-discurso <i>Dennis CASTANHEIRA</i>	87 – 95
11	O USO DA EXPRESSÃO SINHÁ NO DISCURSO DAS MULHERES DA CIDADE DE NOVO SANTO ANTÔNIO <i>Juraci Soares da SILVA (Secretaria de Educação de Novo Mato Grosso)</i>	96 - 103
12	A CONSTRUÇÃO IDENTITÁRIA DO SUJEITO ESPECIAL NO CINEMA <i>Juliana Cristina Minaré PEREIRA</i>	104 - 114



13	“A MORTE DA CADEIRA” <i>Claudio Alves BENASSI [Cao Benassi em arte] (UFMT)</i>	115
----	--	-----

